

ကုန်စည်ခိုင်အလိုက် မတ်ပဲ ပြည်တွင်း တစ်တန်ဈေးနှုန်းများ

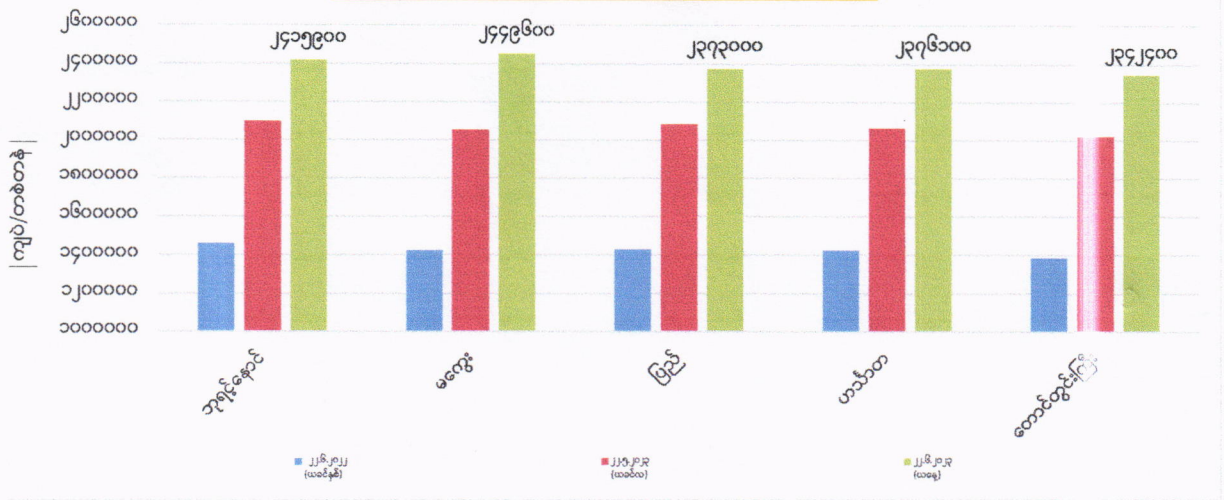

ကုန်စည်ခိုင်အလိုက် ပဲတီစိမ်း ပြည်တွင်း တစ်တန်ဈေးနှုန်းများ

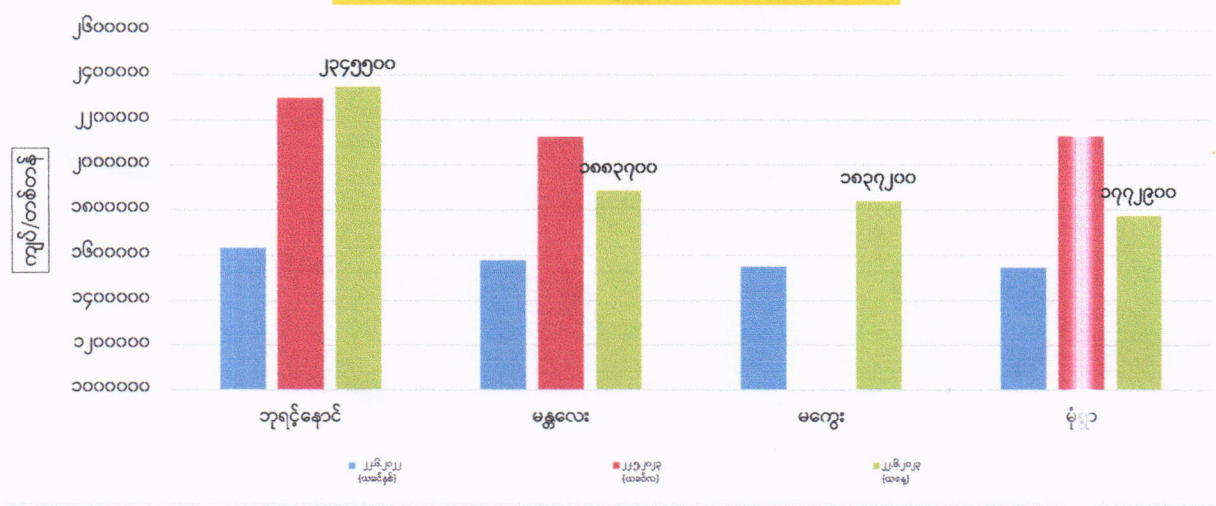

ကုန်စည်ခိုင်အလိုက် ပဲစင်းငုံ ပြည်တွင်း တစ်တန်ဈေးနှုန်းများ

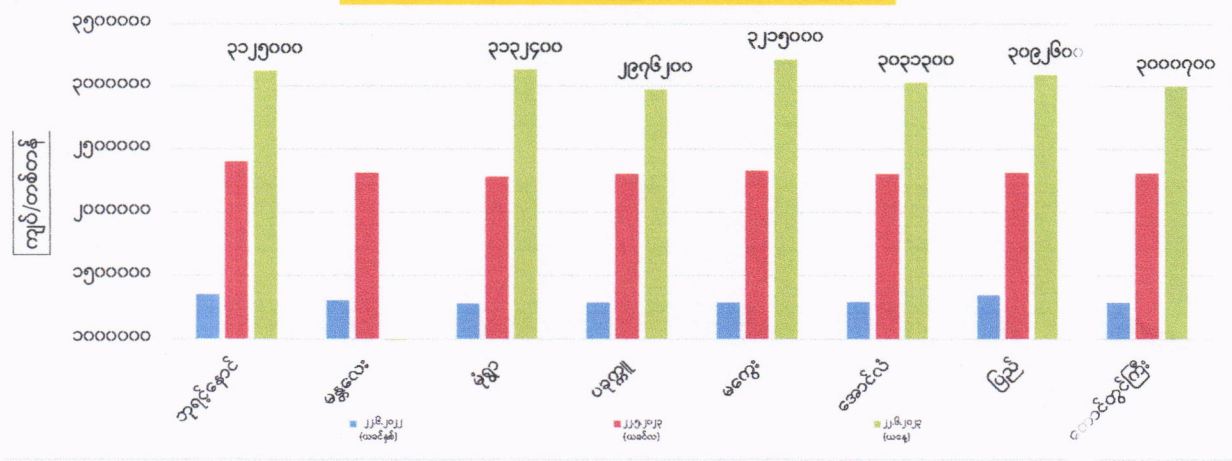

ကုန်စည်ခိုင်အလိုက် မတ်ပဲ( Raw )တစ်တန် ဈေးနှုန်းများ ဖြစ်ပေါ်မှု နှိုင်းယှဉ်ချက်ဇယား

ရေတွက်ပုံ - ကျပ်/တန်

| စဉ် | ကုန်စည်ခိုင်အမည်           | ယနေ့<br>၂၂.၆.၂၀၂၃ | ယခင်နေ့<br>၂၁.၆.၂၀၂၃ | နှိုင်းယှဉ်ချက် | သုံးသပ်ချက်  |
|-----|----------------------------|-------------------|----------------------|-----------------|--|
| ၁   | ဘုရင့်နောင်ကုန်စည်ခိုင်    | ၂၄၁၅၉၀၀           | ၂၄၁၅၉၀၀              | ■               | ဘုရင့်နောင်၊ ပြည်နှင့်မကွေးကုန်စည်ခိုင်တို့တွင် ဈေးနှုန်းများတည်ငြိမ်နေကြောင်း၊ ဟင်္သာတကုန်စည်ခိုင်တွင် ဈေးနှုန်းမြင့်တက်နေပြီး တောင်တွင်းကြီးကုန်စည်ခိုင်တွင် ဈေးနှုန်းကျဆင်းနေကြောင်း သိရှိရပါသည်။ |
| ၂   | မကွေးကုန်စည်ခိုင်          | ၂၄၄၉၆၀၀           | ၂၄၄၉၆၀၀              | ■               |  |
| ၃   | ပြည်ကုန်စည်ခိုင်           | ၂၃၇၃၀၀၀           | ၂၃၇၃၀၀၀              | ■               |  |
| ၄   | ဟင်္သာတကုန်စည်ခိုင်        | ၂၃၇၆၁၀၀           | ၂၃၇၃၀၀၀              | ↑ ၃၁၀၀          |  |
| ၅   | တောင်တွင်းကြီးကုန်စည်ခိုင် | ၂၃၄၂၄၀၀           | ၂၃၅၇၇၀၀              | ↓ -၁၅၃၀၀        |  |

ကုန်စည်ခိုင်အလိုက် ပဲတီစိမ်းတစ်တန်ဈေးနှုန်းများ ဖြစ်ပေါ်မှု နှိုင်းယှဉ်ချက်ဇယား

| စဉ် | ကုန်စည်ခိုင်အမည်                     | ယနေ့<br>၂၂.၆.၂၀၂၃ | ယခင်နေ့<br>၂၁.၆.၂၀၂၃ | နှိုင်းယှဉ်ချက် | သုံးသပ်ချက်  |
|-----|--------------------------------------|-------------------|----------------------|-----------------|--|
| ၁   | ဘုရင့်နောင်ကုန်စည်ခိုင်(ခရမ်းရွှေဝါ) | ၂၃၄၅၅၀၀           | ၂၃၄၅၅၀၀              | ■               | ဘုရင့်နောင်၊ မကွေးနှင့် မုံရွာကုန်စည်ခိုင်တို့တွင်ဈေးနှုန်းများတည်ငြိမ်နေပြီး မန္တလေးကုန်စည်ခိုင် တွင် ဈေးနှုန်းမြင့်တက်နေကြောင်း သိရှိရပါသည်။ |
| ၂   | မန္တလေးကုန်စည်ခိုင်                  | ၁၈၈၃၇၀၀           | ၁၈၇၂၇၀၀              | ↑ ၁၁၀၀၀         |  |
| ၃   | မကွေးကုန်စည်ခိုင်                    | ၁၈၃၇၂၀၀           | ၁၈၃၇၂၀၀              | ■               |  |
| ၄   | မုံရွာကုန်စည်ခိုင်                   | ၁၇၇၂၉၀၀           | ၁၇၇၂၉၀၀              | ■               |  |

ကုန်စည်ခိုင်အလိုက် ပဲစင်းငုံတစ်တန်ဈေးနှုန်းများ ဖြစ်ပေါ်မှု နှိုင်းယှဉ်ချက်ဇယား

| စဉ် | ကုန်စည်ခိုင်အမည်           | ယနေ့<br>၂၂.၆.၂၀၂၃ | ယခင်နေ့<br>၂၁.၆.၂၀၂၃ | နှိုင်းယှဉ်ချက် | သုံးသပ်ချက်  |
|-----|----------------------------|-------------------|----------------------|-----------------|--|
| ၁   | ဘုရင့်နောင်ကုန်စည်ခိုင်    | ၃၁၂၅၀၀၀           | ၃၀၆၅၀၀၀              | ↑ ၆၀၀၀၀         | ဘုရင့်နောင်နှင့် အောင်လံကုန်စည်ခိုင်တို့တွင် ဈေးနှုန်းများမြင့်တက်နေပြီး တောင်တွင်းကြီးကုန်စည်ခိုင်တွင် ဈေးနှုန်းကျဆင်းနေကြောင်း၊ မုံရွာ၊ ပခုက္ကူ၊မကွေးနှင့် ပြည်ကုန်စည်ခိုင်တို့တွင်ဈေးနှုန်းများ တည်ငြိမ်နေပြီး မန္တလေးကုန်စည်ခိုင်တွင် ယနေ့ဈေးမထွက်ကြောင်း သိရှိရပါသည်။ |
| ၂   | မန္တလေးကုန်စည်ခိုင်        |                   |                      |                 |  |
| ၃   | မုံရွာကုန်စည်ခိုင်         | ၃၁၃၂၄၀၀           | ၃၁၃၂၄၀၀              | ■               |  |
| ၄   | ပခုက္ကူကုန်စည်ခိုင်        | ၂၉၇၆၂၀၀           | ၂၉၇၆၂၀၀              | ■               |  |
| ၅   | မကွေးကုန်စည်ခိုင်          | ၃၂၁၅၀၀၀           | ၃၂၁၅၀၀၀              | ■               |  |
| ၆   | အောင်လံကုန်စည်ခိုင်        | ၃၀၃၁၃၀၀           | ၂၉၇၆၂၀၀              | ↑ ၅၅၀၀၀         |  |
| ၇   | ပြည်ကုန်စည်ခိုင်           | ၃၀၉၂၆၀၀           | ၃၀၉၂၆၀၀              | ■               |  |
| ၈   | တောင်တွင်းကြီးကုန်စည်ခိုင် | ၃၀၀၀၇၀၀           | ၃၀၃၁၃၀၀              | ↓ -၃၀၆၀၀        |  |